

Lippenmodell

In Zusammenarbeit der HNO-Universitätskliniken in Jena¹ und in Ulm² sowie der Firma 3di GmbH wurde ein Trainingsmodell für Operationen des Lippenbereichs entwickelt.

Merkmale



- das Lippenmodell stellt eine künstliche Nachbildung der menschlichen Ober- und Unterlippe dar
- es beinhaltet ein maßgetreues Abbild des Lippenbereichs inklusive des Lippenrots
- das Modell besteht aus einer Grundplatte und einer, der natürlichen menschlichen Gesichtshaut nachgebildeten, Silikonschicht (5-10 mm) mit Gazeeinlage zur Verbesserung der Nähfähigkeit

Anwendung

- Trainieren von komplexen Operationen und Rekonstruktionen im Bereich der Lippen, z.B. Defektdeckung nach Tumorresektion, Lappenplastik nach Tumorresektion



¹ Frau Dr. Gerlind Schneider ² Herr Professor Gerhard Rettinger



Trainingsbeispiele

- Defektdeckung nach Tumorresektion an der Unterlippe

- Lappenplastiken nach Tumorresektion an der Oberlippe

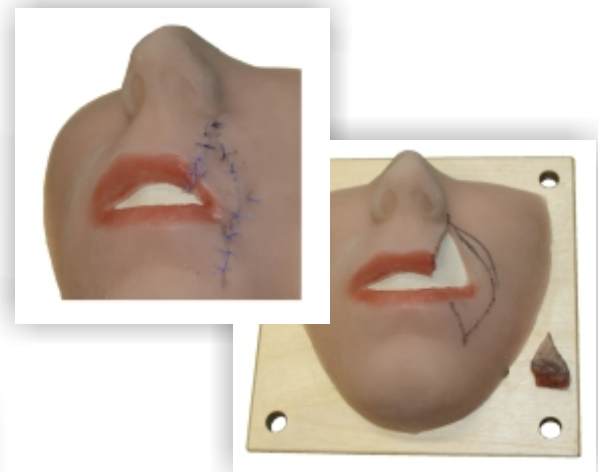

- Lappenplastik nach Estlander nach Tumorresektion an der Unterlippe

Bestellnummer: LIM-1404-001

Die Grundform kann neu mit Silikon beschichtet werden.
Das Modell wird mit einer Übungsanleitung geliefert.

3di GmbH, Saalbahnhofstr. 25 c, 07743 Jena, Deutschland
Tel.: + 49 (0)3641 – 50 96 0 contact@3di.de www.3di.de